

**Порядок и формы  
проведения  
государственной  
итоговой аттестации  
выпускников 11 классов  
в 2023-2024 учебном году**

# ***ОСНОВНОЙ ДОКУМЕНТ***

**Совместный приказ Министерства просвещения  
Российской Федерации и Федеральной службы  
по надзору в сфере образования и науки**

**от 4 апреля 2023г. № 233/552**

**"Об утверждении Порядка проведения  
государственной итоговой аттестации по  
образовательным программам среднего общего  
образования"**

**(зарегистрировано в Минюсте РФ 15.05.2023 г.№73314)**

# МЫ ПЛА

Б

проводится с использованием контрольных измерительных материалов, представляющих собой комплексы заданий стандартизированной формы

Г

Для лиц с ограниченными возможностями здоровья (ОВЗ), детей-инвалидов и инвалидов

# ИТОГОВОЕ СОЧИНЕНИЕ

как условие допуска к ГИА

6 декабря 2023 г. (первая среда декабря)  
(7 Февраля, 10 апреля 2024 г.)

- Для участия в итоговом сочинении подается заявление и согласие на обработку персональных данных (не позднее чем за 2 недели).
- Заявление подается по месту обучения ( в школе).
- Сочинение проводится по месту обучения ( в школе)
- Проверяется школьными комиссиями
- Оценивается по системе «зачет»/ «незачет»

# ИТОГОВОЕ СОЧИНЕНИЕ

**ВХОД С 9:00**

**НАЧАЛО В 10:00**

**ДЛИТЕЛЬНОСТЬ 3ч 55м**

**+ 1 ч 30 м**

для участников с ОВЗ,  
детей-инвалидов  
и инвалидов

**ЕСЛИ УЧАСТНИК ОПОЗДАЛ**

- все равно сможет написать сочинение;
- время написания сочинения не продлят;
- инструктаж проводить не будут;
- расскажут правила заполнения бланков

## ✓ ЧТО МОЖНО ВЗЯТЬ С СОБОЙ НА ЭКЗАМЕН

- документ, удостоверяющий личность;
- ручка (гелевая или капиллярная) с черными чернилами;
- лекарства и питание (если это необходимо);
- специальные технические средства (для участников с ОВЗ, детей-инвалидов и инвалидов)

**ДОСРОЧНОЕ ЗАВЕРШЕНИЕ ПО УВАЖИТЕЛЬНОЙ ПРИЧИНЕ**

составляется «Акт о досрочном завершении экзамена по объективным причинам»

работу не будут проверять и оценивать

ученик получает повторный допуск

## ☎ ГДЕ УЗНАТЬ РЕЗУЛЬТАТЫ ЭКЗАМЕНА

- в своей образовательной организации или по месту регистрации на экзамен;
- на региональных сайтах или по телефону горячей линии

## ✗ ЧТО НЕЛЬЗЯ БРАТЬ С СОБОЙ НА ЭКЗАМЕН

- средства связи;
- фото-, аудио- и видеоаппаратура;
- электронно-вычислительная техника;
- справочные материалы;
- собственные словари;
- заметки и другие средства хранения и передачи информации;
- тексты литературных произведений

**НАРУШЕНИЕ ПОРЯДКА ПРОВЕДЕНИЯ**

составляется «Акт об удалении участника»

работу не будут проверять и оценивать

повторный допуск ученик получит только по решению педсовета

## 📅 СКОЛЬКО ДЕЙСТВУЮТ РЕЗУЛЬТАТЫ

- как допуск к ГИА результаты действуют бессрочно;
- для поступления в вуз результаты действуют 4 года

# ПОРЯДОК ПРОВЕРКИ И ОЦЕНИВАНИЯ

## Требования:

- Объем итогового сочинения (изложения) – не менее 250 слов.
- Самостоятельность написания итогового сочинения (изложения).

## Оценивание (критерии):

- Соответствие теме.
- Аргументация. Привлечение литературного материала.
- Композиция и логика рассуждения.
- Качество письменной речи.
- Грамотность.



# ОЦЕНИВАНИЕ ИТОГОВОГО СОЧИНЕНИЯ

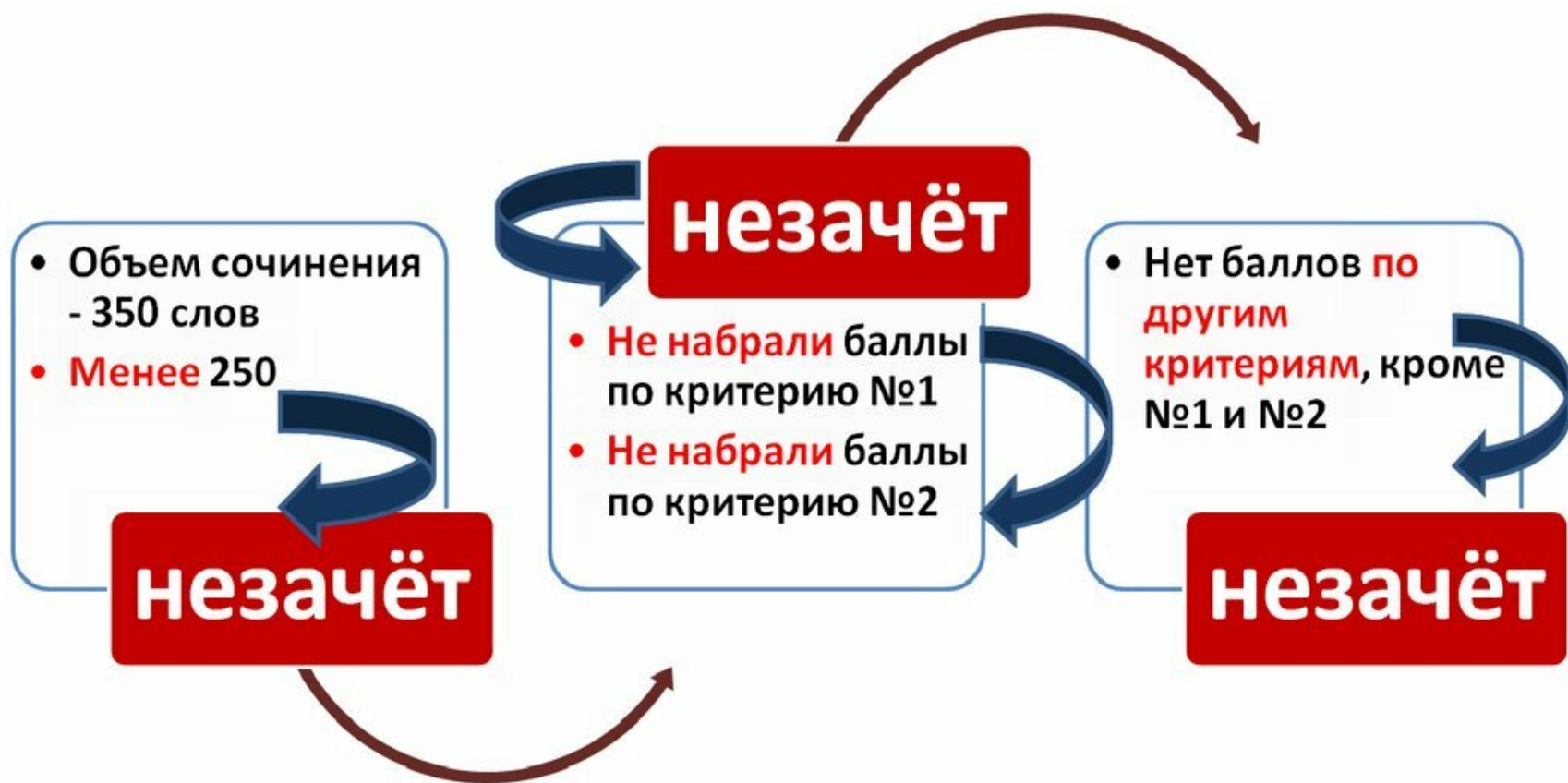

# РЕЗУЛЬТАТЫ

Результаты – не позднее 7 календарных дней с даты проведения ИТОВОГО СОЧИНЕНИЯ.

Повторно допускаются к написанию итогового сочинения в дополнительные сроки в текущем учебном году  
(в первую среду февраля и вторую среду апреля):

- обучающиеся, получившие по итоговому сочинению неудовлетворительный результат ("незачет");
- обучающиеся, удаленные с итогового сочинения (изложения) за нарушение требований Порядка;
- участники итогового сочинения, не явившиеся на итоговое сочинение по уважительным причинам (болезнь или иные обстоятельства), подтвержденным документально;
- участники итогового сочинения, не завершившие написание итогового сочинения по уважительным причинам (болезнь или иные обстоятельства), подтвержденным документально.



## ***УСЛОВИЯ ДОПУСКА К ГИА-11***

**К ГИА допускаются обучающиеся, не имеющие академической задолженности по всем предметам учебного плана (10-11 класс), а также имеющие результат «зачет» за итоговое сочинение.**

# ***ЗАЯВЛЕНИЕ***

**1. В заявлении указывается:**

- ***учебные предметы***
- ***уровень ЕГЭ по математике***
- ***формы ГИА***
- ***сроки участия в ГИА (досрочный, основной, дополнительный)***

**2. Заявления подаются до 1 февраля включительно.**

**!** *Участники ГИА вправе изменить перечень предметов и сроки при наличии уважительных причин, подтвержденных документально.*

# *Согласие на обработку персональных данных*

Для обучающихся, отказавшихся дать согласие на обработку персональных данных, ГИА по образовательным программам среднего общего образования может быть организована без внесения их персональных данных в ИС.

Результаты такого обучающегося будут отсутствовать в ФИС и РИС, что повлечет за собой ограничение его прав в части поступления на обучение по образовательным программам высшего образования – программам бакалавриата и программ специалитета

# ПРЕДМЕТЫ

# ЕГЭ

 проводится по **14** общеобразовательным предметам

Обязательные предметы для получения аттестата



Русский язык

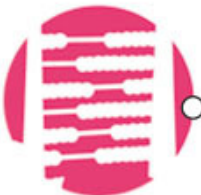

Математика



Сдавать можно любое количество предметов из списка. Выбор должен быть основан на том, по какой специальности (направлению подготовки) планируется получить профессиональное образование

Предметы ЕГЭ для сдачи на добровольной основе



Литература



Физика



Обществознание



Химия



Информатика



География



Биология



История



Английский язык



Немецкий язык

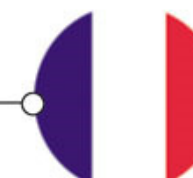

Французский язык



Испанский язык

# ФИПИ Федеральный институт педагогических измерений



Федеральная служба по надзору в сфере образования и науки

ФГБНУ «Федеральный институт педагогических измерений»



ФИПИ

О нас ▾ ЕГЭ ▾ ОГЭ ▾ ГВЭ ▾ **Навигатор подготовки ▾** Методическая копилка ▾ Журнал ФИПИ Услуги ▾

Открытый банк заданий ЕГЭ Открытый банк заданий ОГЭ Итоговое сочинение Итоговое собеседование Иностранцам гражданам

Открытый банк оценочных средств по русскому языку Открытый банк заданий для оценки естественнонаучной грамотности

Открытый банк заданий для оценки читательской грамотности

ФГБНУ «ФИПИ» → ЕГЭ → Демоверсии, спецификации, кодификаторы

## Демоверсии, спецификации, кодификаторы

В данном разделе представлены **проекты документов**, определяющих структуру и содержание контрольных и **единого государственного экзамена 2024 года**:

- кодификаторы проверяемых требований к результатам освоения основной образовательной программы сред и элементов содержания для проведения единого государственного экзамена;
- спецификации контрольных измерительных материалов для проведения единого государственного экзамена;
- демонстрационные варианты контрольных измерительных материалов единого государственного экзамена.

Федеральный институт педагогических измерений  
**ОТКРЫТЫЙ БАНК ТЕСТОВЫХ ЗАДАНИЙ**

Открытый банк заданий ЕГЭ Открытый банк итогового изложения

Английский язык En	Биология	География	Информатика и ИКТ
Испанский язык Es	История России	Китайский язык	Литература
Математика. Базовый уровень	Математика. Профильный уровень	Немецкий язык De	Обществознание
Русский язык	Физика	Французский язык Fr	Химия

ФЕДЕРАЛЬНАЯ СЛУЖБА ПО НАДЗОРУ В СФЕРЕ ОБРАЗОВАНИЯ И НАУКИ  
Федеральный институт педагогических измерений (ФИПИ)  
Официальный информационный портал Единого государственного экзамена  
Официальный информационный портал Государственной итоговой аттестации  
© 2004-2023  
Федеральный институт педагогических измерений. Все права защищены

# Продолжительность экзаменов



<b>235 мин (3ч 55 мин)</b>	<b>180 мин (3 ч 30 мин.)</b>	<b>190 мин (3 ч 10 мин)</b>	<b>180 мин (3ч)</b>
<ul style="list-style-type: none"><li>•Математика (П)</li><li>•Физика</li><li>•Информатика</li><li>•Литература</li><li>•Биология</li></ul>	<ul style="list-style-type: none"><li>•Русский язык</li><li>•Обществознание</li><li>•История</li><li>•Химия</li></ul>	<ul style="list-style-type: none"><li>•Иностранный язык (кроме раздела Говорение)</li></ul>	<ul style="list-style-type: none"><li>•Математика (Б)</li></ul>

# Математика

**Базовый  
уровень**



**Для получения  
аттестата**

**Для поступления в  
ВУЗ, где математика  
не является  
вступительным  
экзаменом**

**Профильный  
уровень**



**Для поступления в  
ВУЗ, где математика  
не является  
вступительным  
экзаменом**

**Можно поменять  
уровень не позднее,  
чем за 2 недели до  
начала экзаменов**



# *Расписание ЕГЭ*

Единое для всех расписание ГИА-11 и продолжительность экзаменов по каждому образовательному предмету ежегодно устанавливает соответствующий приказ Министерства образования и науки Российской Федерации.

Периоды ГИА

ОСНОВНОЙ: с 24 мая по 1 июля 2024 года.

ДОПОЛНИТЕЛЬНЫЙ: с 2 сентября по 13 сентября 2024 года

# ПРОЦЕДУРА ЕГЭ

- Место проведения - **ППЭ** –  
**МБОУ «Карагайская СОШ № 1»**
- Время начала экзамена – **10:00 ч.** (время местное);

## Оборудование ППЭ

1. Переносные металлоискатели.
2. Средства видеонаблюдения.
3. Средства подавления сигналов связи.
4. Станции печати в аудитории.



Станция  
печати КИМ

**ДЛЯ ПРОХОЖДЕНИЯ В ППЭ  
УЧАСТНИКИ ЕГЭ ДОЛЖНЫ ИМЕТЬ ПРИ  
СЕБЕ:**



**Ручка черного  
цвета:  
- гелевая**

# *На экзамены разрешено*

Гелевая черная ручка

- Математика - Линейка
- Химия – непрограммируемый калькулятор
- Физика - непрограммируемый калькулятор, линейка
- География - непрограммируемый калькулятор, линейка, транспортир

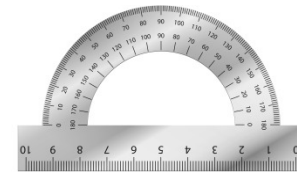
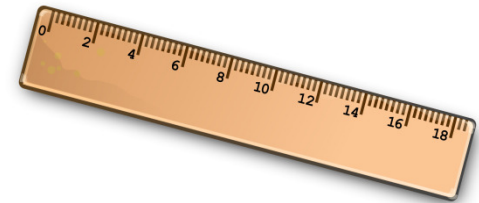

## *На экзамене запрещено*

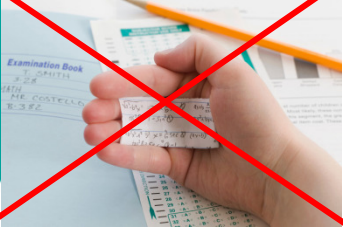

- Наличие средств связи, электронно-вычислительной техники, фото-, аудио- и видеоаппаратуры, справочных материалов, письменных заметок и иных средств хранения и передачи информации
- Вынос из аудиторий и ППЭ экзаменационных материалов на бумажном или электронном носителях, их фотографирование
- Оказание содействия другим участникам ЕГЭ, в том числе передача им указанных средств и материалов  
(составляется акт об удалении с экзамена)

# АННУЛИРОВАНИЕ РЕЗУЛЬТАТОВ

## Запрещается

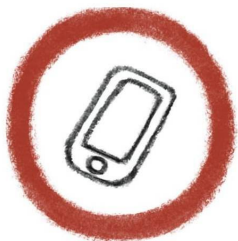

ИМЕТЬ ПРИ СЕБЕ  
СРЕДСТВА СВЯЗИ



ИМЕТЬ ПРИ СЕБЕ  
ФОТО-, АУДИО- И  
ВИДЕОАППАРАТУРУ

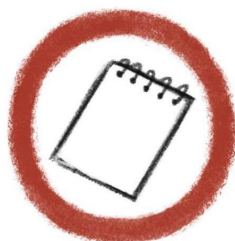

ИМЕТЬ ПРИ СЕБЕ  
ПИСЬМЕННЫЕ ЗАМЕТКИ  
И СПРАВОЧНЫЕ  
МАТЕРИАЛЫ



ВЫНОСИТЬ  
АУДИТОРСКИЕ  
МАТЕРИАЛЫ

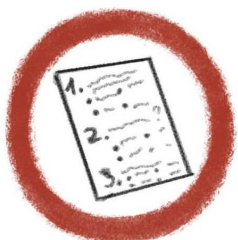

ПЕРЕПИСЫВАТЬ  
ЗАДАНИЯ КИМ

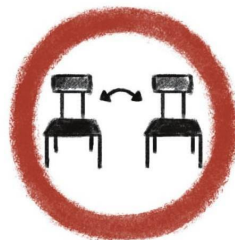

ПЕРЕСАЖИВАТЬСЯ



РАЗГОВАРИВАТЬ  
МЕЖДУ СОБОЙ

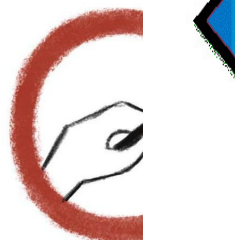

ОБМЕНИВАТЬСЯ  
МАТЕРИАЛАМИ  
И ПРЕДМЕТАМИ

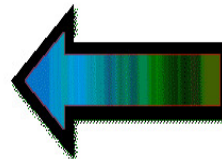

Участникам ГИА, чьи результаты ЕГЭ по учебным предметам по выбору были аннулированы в случае выявления фактов нарушения Порядка, предоставляется право оспаривать предмет не ранее чем через год с момента аннулирования результатов



ВЫХОДИТЬ ИЗ  
АУДИТОРИЙ БЕЗ  
СОПРОВОЖДЕНИЯ

## РАЗРЕШАЕТСЯ

Дополнительные материалы,  
которые можно использовать на ЕГЭ:

Математика (базовый и профильный) — линейка

Физика — непрограммируемый калькулятор и линейка

Химия — непрограммируемый калькулятор

География — линейка, транспортир,  
непрограммируемый калькулятор

Специальные технические средства для лиц с ОВЗ,  
детей-инвалидов и инвалидов

# ***ОРГАНИЗАЦИЯ ПОВЕДЕНИЯ ЭКЗАМЕНА***

- Распределение по кабинетам – в соответствии с проведенной рассадкой (на стенде до входа в ППЭ).
- До начала экзамена – в аудитории инструктаж, печать бланков, выдача и заполнение бланков.
- Начало экзамена – после заполнения необходимых полей бланков.
- Сканирование бланков по окончании экзамена в аудитории, передача в РЦОИ



# ***УЧАСТНИКИ ЕГЭ НА ЭКЗАМЕНЕ***

Получают:

- Регистрационные бланки.
- Бланки ответов № 1 и № 2.
- КИМы (экзаменационные материалы).
- Черновики (черновики не проверяются, не обрабатываются).

# ЕГЭ по информатике (КЕГЭ)

Ключевые особенности КЕГЭ:

- Участник самостоятельно сдает экзамен на компьютере, используя установленное стандартное ПО
- Каждому участнику выдается черновик участника единого государственного экзамена по информатике и ИКТ

(черновик участника КЕГЭ)

- Состав инструментов

(первый стандартное ПО)

Процесс сдачи экзамена

- 1 Ввод номера бланка регистрации
- 2 Ознакомление с инструкцией
- 3 Регистрация участника
- 4 Активация экзамена
- 5 Прохождение экзамена
- 6 Завершение экзамена

# ***ЕГЭ по иностранным языкам***

## **Письменная часть**

### **80 баллов**

- В разделе «Аудирование» все задания записаны на аудионоситель.
- Аудиозапись прослушивается обучающимися дважды, после чего они приступают к выполнению экзаменационной работы.

## **Устная часть**

### **20 баллов**

- Выбирается обучающимся по желанию.
- Устные ответы на задания записываются на аудионосители.
- Продолжительность 15 минут.

**Только вместе две части ЕГЭ по иностранному языку (письменная и устная) дадут максимум 100 баллов.**

## ***РЕЗУЛЬТАТЫ ЕГЭ***

- Экзаменационная работа оценивается по 100 – бальной системе (кроме математики базового уровня).
- Сроки проверки (не более 11 дней).
- Утверждение результатов осуществляется ГЭК в течение 1-го рабочего дня с момента получения итогов централизованной проверки.
- Результаты экзамена направляются в школу после утверждения ГЭК в течение 1 дня, ознакомиться с ними можно также в школе.

# ***БАЛЛЫ ЕГЭ***

**Минимальное количество баллов ЕГЭ, подтверждающее освоение образовательной программы среднего общего образования/необходимо для поступления в ВУЗ:**

по русскому языку – 24 балла/ 40 баллов;

по математике профильного уровня - 27 баллов/39 баллов;

по математике базового уровня - 3 балла

(удовлетворительно);

по физике - 36 балла / 39 баллов;

по химии - 36 баллов/39 баллов;

по информатике - 40 баллов/44 балла;

по биологии - 36 баллов/39 баллов;

по истории - 32 балла / 35 баллов;

по географии - 37 баллов/40 баллов;

по обществознанию - 42 балла/45 баллов;

по литературе - 32 балла/40 баллов;

по иностранным языкам (английский, французский, немецкий, испанский, китайский) - 22 балла/30 баллов;

# ***РЕЗЕРВНЫЕ СРОКИ***

***Условия повторного допуска к сдаче экзамена в текущем году:***

- **неудовлетворительный результат по русскому языку или математике;**
- **неявка на экзамен по уважительной причине;**
- **невозможность завершить экзамен по уважительной причине;**
- **удовлетворение апелляции о нарушении порядка ГИА;**
- **аннулирование результатов экзамена в случае нарушения порядка другими лицами.**

**! Участники, получившие «неуд» по математике, вправе изменить уровень (профильный или базовый) для повторной сдачи**

# НЕУДОВЛЕТВОРИТЕЛЬНЫЙ РЕЗУЛЬТАТ

получившим неудовлетворительный результат по одному из обязательных учебных предметов

- допускается повторно к ГИА по данному учебному предмету в текущем учебном году в резервные дни

получившим неудовлетворительные результаты более чем по одному обязательному учебному предмету либо получившим повторно неудовлетворительный результат по одному из этих предметов

- предоставляется право пройти ГИА по соответствующим учебным предметам в дополнительный (сентябрьский) период –  
в дополнительный период

получившим неудовлетворительный результат по учебным предметам по выбору

- предоставляется право пройти ГИА по соответствующим учебным предметам в следующем году



# Апелляция

Для обеспечения права на объективное оценивание участникам ГИА-11 предоставляется право подать в апелляцию:

- о нарушении установленного порядка проведения ГИА-11 ;
- о несогласии с выставленными баллами.

Подача апелляции возможна одним из способов:

- Через ОО/МОУО.
- Через личный кабинет участника ГИА-11 на сайте РЦОИ

Не рассматриваются апелляции:

- по вопросам **содержания и структуры** заданий по учебным предметам;
- по вопросам, связанным с **нарушением** участником ГИА-11 установленного **порядка проведения ГИА-11**;
- по вопросам, связанным с **неправильным оформлением**

# Апелляция

- Апелляцию о нарушении установленного порядка проведения ГИА обучающийся **подаёт в день проведения экзамена** по соответствующему учебному предмету уполномоченному представителю ГЭК, **не покидая ППЭ**.
- Апелляция о несогласии с выставленными баллами **подаётся в течение двух рабочих дней** со дня объявления результатов ГИА по соответствующему учебному предмету.

# ***УСЛОВИЯ ПОЛУЧЕНИЯ АТТЕСТАТА***

Для получения аттестата необходим результат ЕГЭ по **РУССКОМУ ЯЗЫКУ** и **МАТЕМАТИКЕ** **не ниже минимального (не ниже оценки «удовлетворительно»)**.

Если результат ниже минимального по одному из обязательных предметов, его **можно пересдать в дополнительные сроки**.

# *Аттестат*

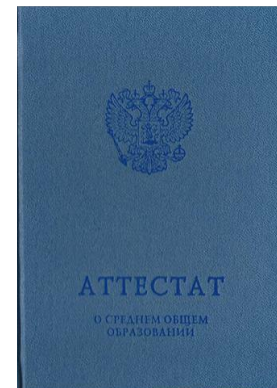

**В аттестат выпускнику, получившему удовлетворительные результаты на ГИА по русскому языку и математике, выставляются итоговые отметки, которые определяются как среднее арифметическое полугодовых и годовых отметок за 10 и 11 классы.**

***Балл ЕГЭ на отметку в аттестате не влияет!***

# ***Аттестат с отличием и медаль I степени «За особые успехи в учении»***

Для получения аттестата с отличием и медали нужно:

- Иметь итоговые пятерки по всем предметам программы 10 -11 классов;
- Получить за ЕГЭ не меньше 70 баллов по русскому языку и **ОДНОМУ ИЗ СДАВАЕМЫХ ПРЕДМЕТОВ.**



## ***Медаль II степени «За особые успехи в учении»***

Для получения аттестата с отличием и медали нужно:

- Иметь среди итоговых оценок в аттестате не более двух четверок (остальные пятерки);
- Получить за ЕГЭ не меньше 60 баллов по русскому языку и **ОДНОМУ ИЗ СДАВАЕМЫХ ПРЕДМЕТОВ.**

# *Выбор предметов*

- **Перечень** вступительных испытаний в вузах для всех специальностей (направлений подготовки) определяется приказом Минобрнауки России.
- Каждый вуз выбирает из этого перечня предметы, которые он должен представить в своих правилах приёма и объявить **не позднее 1 ноября 2023 года**.
- В разных вузах на одинаковые направления могут быть установлены разные предметы для поступления.

# *Как можно получить дополнительные баллы при поступлении в ВУЗ?*

- Итоговое сочинение (от 1 до 10 баллов)
- Аттестат с отличием (до 10 баллов)
- Волонтерская деятельность (1-2 балла)
- Участие и победы в предметных олимпиадах и творческих конкурсах (до 10 баллов или льготные условия поступления)
- Спортивные заслуги (золотой значок ГТО!!) (до 10 баллов или льготное поступление в профильные вузы)